

RESOLUCIÓN DE GERENCIA GENERAL

N° 239-2019-EMAPA-SM-SA-GG

Tarapoto, 31 de diciembre de 2019

VISTO:

El Memorando N° 184-2019-EMAPA-SM-SA-GG, de fecha 24 de diciembre de 2019, elaborado por la Gerencia General en la que, implementa acuerdos adoptados en Sesión Ordinaria de la Comisión de Dirección Transitoria N° 015-2019, de fecha 25 de noviembre de 2019.

CONSIDERANDO:

Que, la Alta Dirección de la EPS EMAPA SAN MARTÍN S.A, viene desarrollando una serie de acciones orientadas a mantener y continuar impulsando su fortalecimiento institucional, entre las que se encuentra la permanente adecuación de sus directivas, métodos de trabajo y la mejora a bien de la empresa, mediante la incorporación de las mejores prácticas en el sector saneamiento.

Que, la Comisión de Dirección Transitoria en Sesión Ordinaria N° 015-2019, de fecha 25 de noviembre de 2019, aprobó el Cuadro Clasificador de Cargos y Grupos Ocupacionales de la EPS EMAPA SAN MARTÍN S.A., conforme así se tiene en el Acuerdo N° 4 numeral 4.4.

Que, mediante el documento del VISTO la Gerencia General solicita la implementación de los acuerdos adoptados por la Comisión de Dirección Transitoria, en Sesión Ordinaria N° 015-2019, de fecha 25 de noviembre, por lo que corresponde emitir el acto resolutorio correspondiente.

Que, estando a lo expuesto precedentemente, y en uso de las atribuciones conferidas por el Estatuto Social vigente de EMAPA SAN MARTÍN S.A.:

SE RESUELVE:

ARTÍCULO PRIMERO.- APROBAR el "CUADRO CLASIFICADOR DE CARGOS Y GRUPOS OCUPACIONALES DE LA EPS EMAPA SAN MARTÍN S.A.", la que en anexo, forma parte integrante de la presente Resolución.

ARTÍCULO SEGUNDO.- DISPONER la implementación y publicación de la presente resolución y el anexo en el Portal Institucional: www.emapasanmartin.com.



Regístrese, Comuníquese y Cúmplase

ING. MARÍA ISABEL GARCÍA HIDALGO
Gerente General

OTASS

ORGANISMO TECNICO
DE LA ADMINISTRACION
DE LOS SERVICIOS
DE SANEAMIENTO

emapa san martin
SOCIEDAD ANONIMA

CLASIFICADOR DE CARGOS Y GRUPOS OCUPACIONALES

DE LA EPS EMAPA SAN MARTÍN S.A.

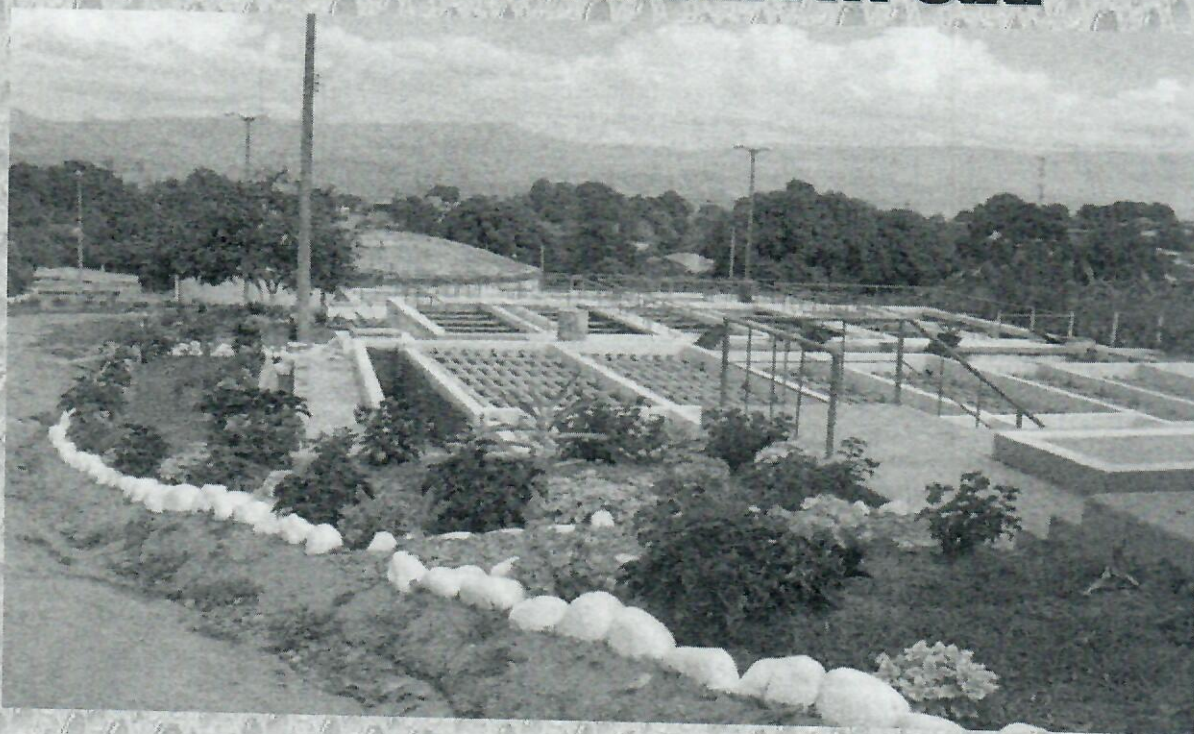

**Aprobado con RESOLUCIÓN DE GERENCIA GENERAL
N° 239-2019-EMAPA-SM-SA-GG.
TARAPOTO, 31 DE DICIEMBRE DE 2019**

emapa san martin
SOCIEDAD ANONIMA

Jr. Federico Sánchez N° 900

Tarapoto - San Martín

f Emapa San Martín

t (042) 526666

www.emapasanmartin.com

Anexo N° 3:
Clasificador de Cargos y Grupos Ocupacionales – EPS EMAPA SAN MARTIN S.A.

Clasificador de Cargos y Grupos ocupacionales



Grupos Ocupacionales	Categorías	Puestos Tipo
GERENTES	G1	Gerente General
	G2	Gerente de Línea
EJECUTIVOS	A1	Jefes de Oficina
	A2	Coordinador/Experto de Área
	A3	Especialista/Supervisor
	A4	Analista
PROFESIONALES	B1	Técnico / Asistente 1/Supervisor
	B2	Técnico / Asistente 2
	B3	Técnico / Asistente 3
	B4	Técnico / Asistente 4
TÉCNICOS	C1	Operador especialista/Auxiliar 1
	C2	Operador/Operario/Auxiliar 2
	C3	Operador/Operario/Auxiliar 3
OPERATIVOS		